Žinau, kad gyvs Atpirktojis. "Jis gyvas" versija

Juk aš žinau, kad mano Atpirkėjas gyvas (Job 19,25a)

T.: Samuel Medley (1738-1799)

M.: Duke Street mel. Priskiriama John C. Hatton (m. 1793)

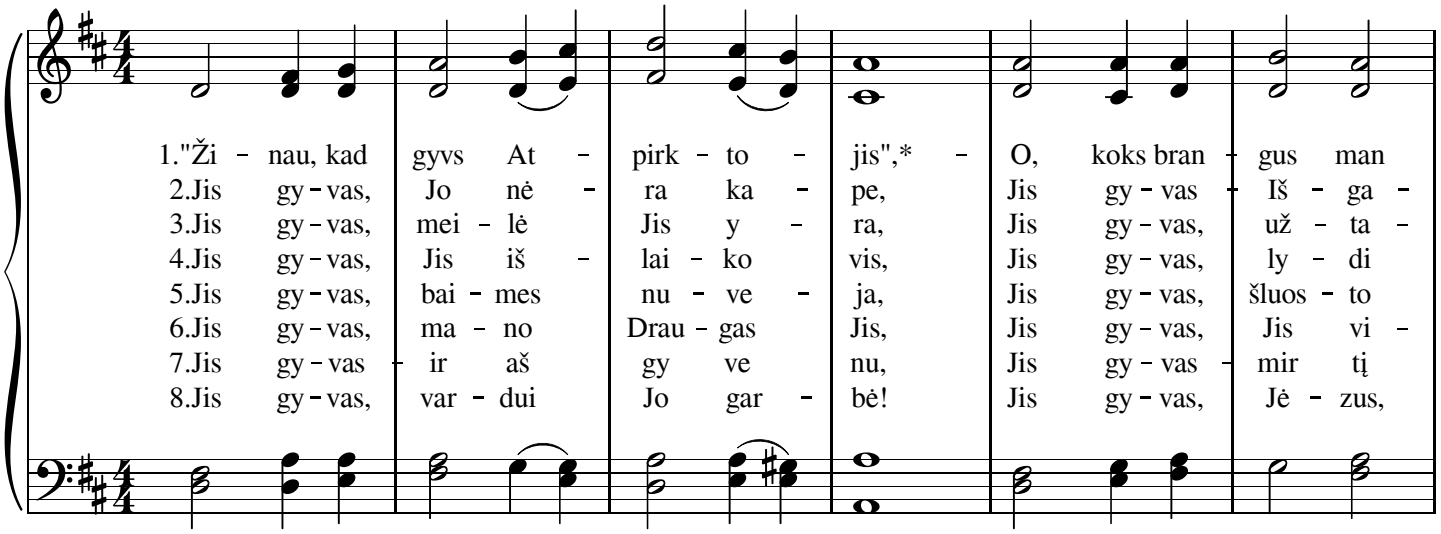

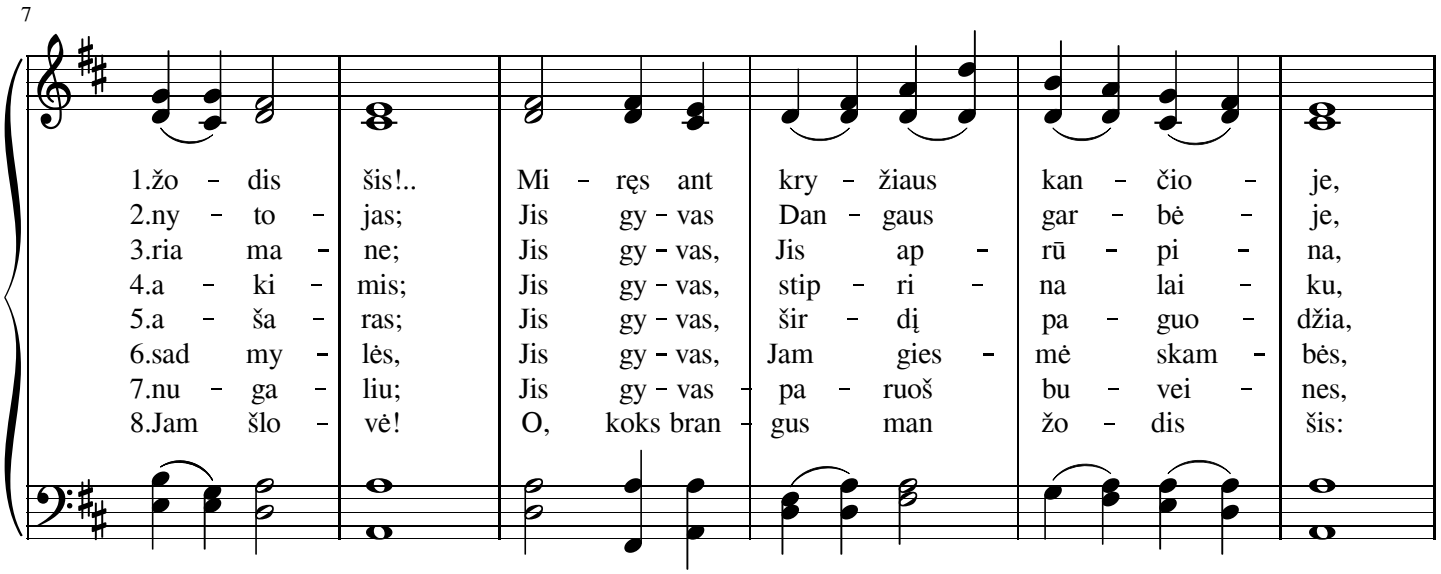

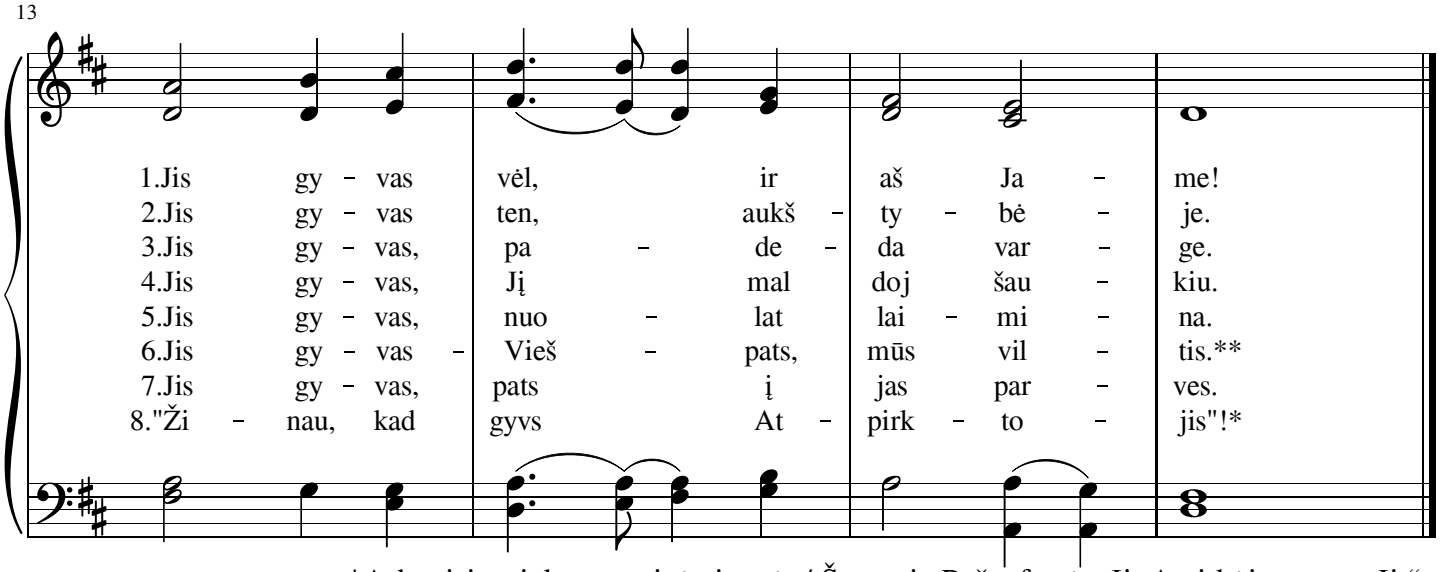

*Arba, jei netinka senovinė giesmės / Šventojo Rašto frazė: „Jis Atpirkėjas, gyvas Jis“.

**Pgl. Jer 17,7 vietoj “Pranašas, Kunigas, Karalius”.

V.: Vilma Sabutienė, 2018